

CAJAMARCA
Perú

NAMORA

Tierra de las guitarras!

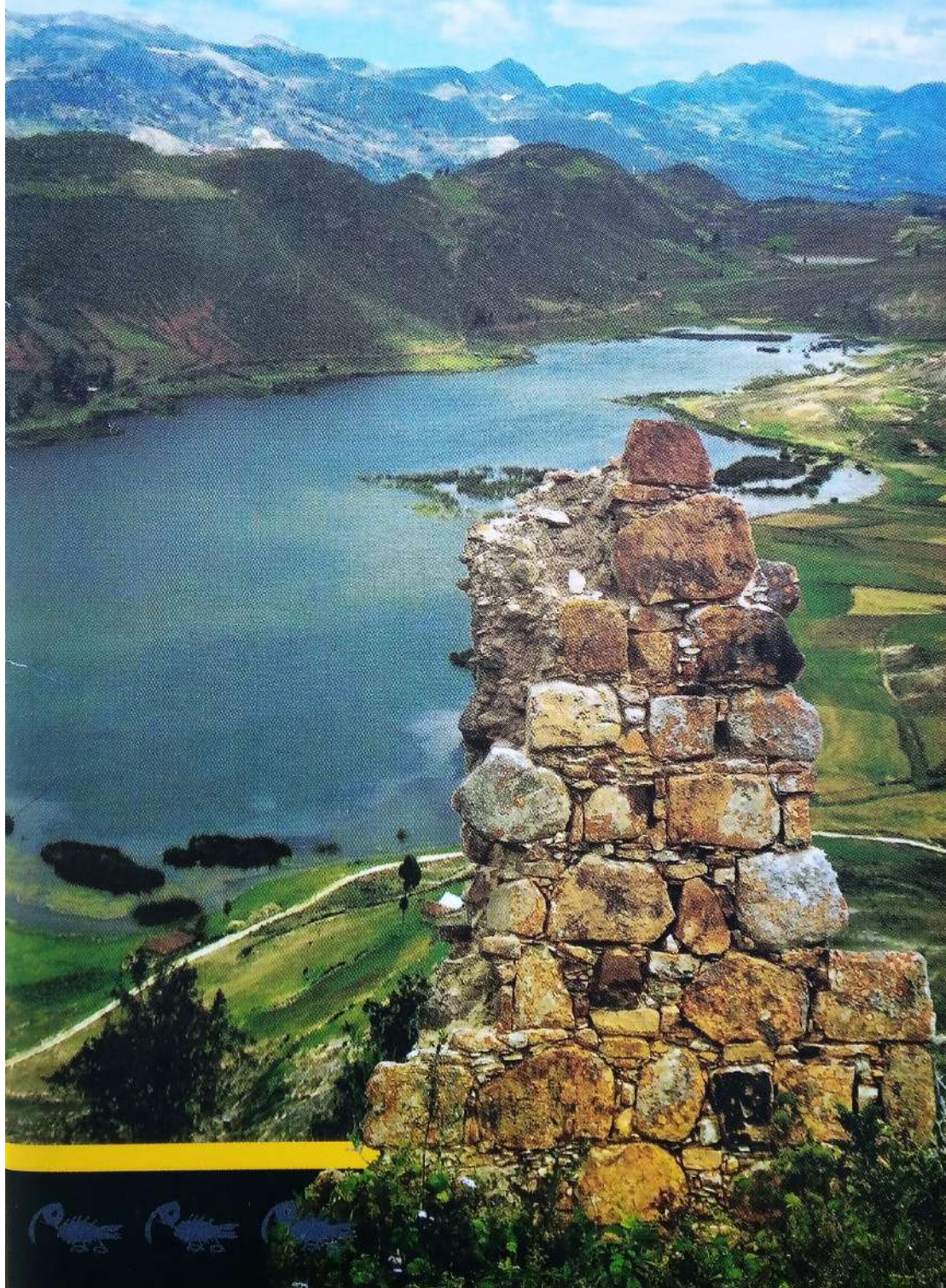

Namora



Namora, distrito conocido como Tierra del Capulí, Cuna del Carnaval y Tierra de las Guitarras, con un entorno natural privilegiado, está dispuesta a mostrar una profunda y poderosa manifestación cultural que es expresado en el centro arqueológico de Coyor, artesanías, gastronomía y festividades religiosas.

Razones sobran para que sea usted uno de nuestros apreciados huéspedes, por lo que la Municipalidad Distrital de Namora hace ostensible la cordial invitación para que conozca uno de los más extraordinarios y bellos rincones de Cajamarca.

Invitamos a nuestros visitantes, turistas nacionales, extranjeros, paisanos de nuestra región y amigos a conocer el patrimonio cultural y natural de esta tierra pródiga por la naturaleza.

**Segundo Carlos Quiroz
Romero
Alcalde**

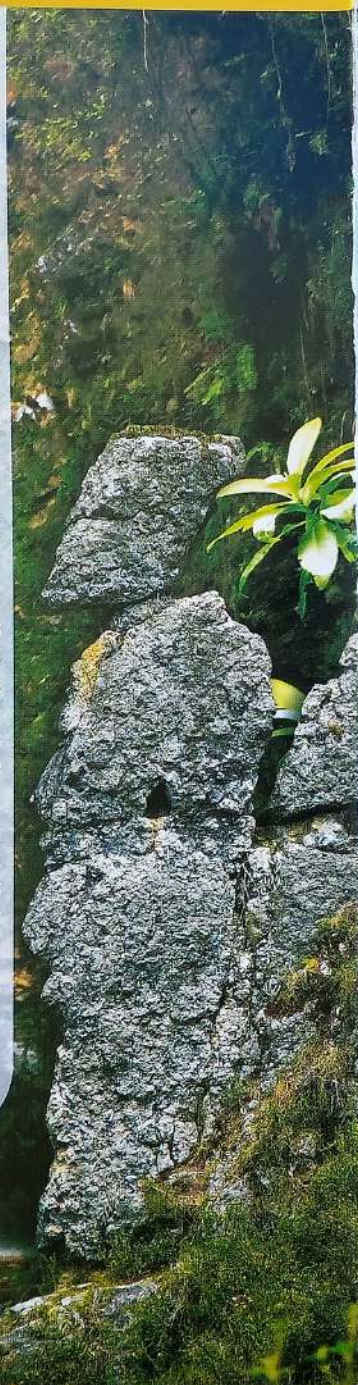

Historia



Namora, distrito de la Provincia de Cajamarca, ubicada a 25 km al sur este de Cajamarca, típico pueblo pintoresco.

Originalmente formó parte de la hacienda del Sr. José María Arana, dicha hacienda fue parcelada y como tal dio origen a la formación del caserío que se denominó Namora. La cual quedó anexada por un lado al distrito de Jesús y al distrito de la Encañada cuyo límite fue el camino real, luego fue creado como distrito el 14 de agosto de 1920.

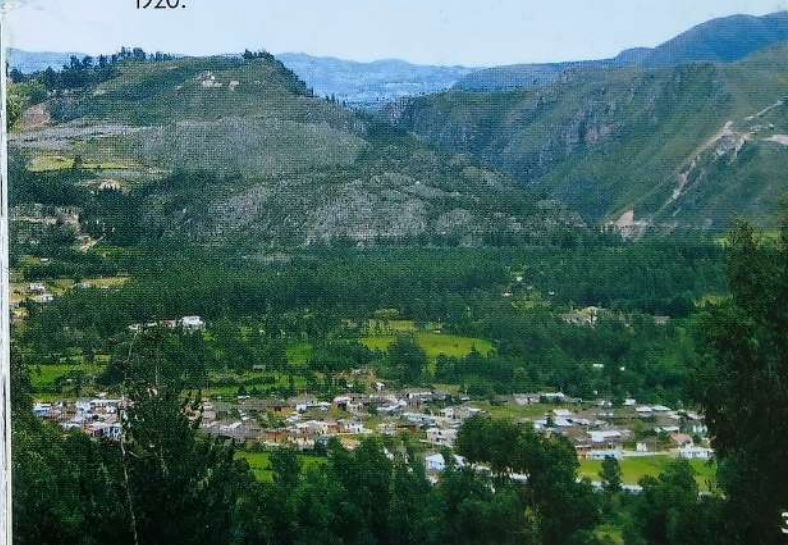

Ubicación Geográfica

El distrito de Namora se encuentra ubicado en la parte central y oriental de Cajamarca y sus coordenadas son los $7^{\circ} 11' 59''$ de Latitud Sur y los $78^{\circ} 19' 24''$ de longitud oeste.



40 minutos
(desde Cajamarca)
a 25 km de la ciudad
de Cajamarca

2,750 m.s.n.m.

CAPITAL
Namora

EXTENSIÓN
260 km²

LIMITES
Por el norte con el distrito de la Encañada.
Por el sur con el distrito de Matara y Jesús.
Por el este con el distrito de Jesús y San Marcos.
Por el oeste con el distrito de LLacanora y Jesús.

CLIMA
Variado y complejo, la temperatura medio anual es $13^{\circ} C$, durante el año presenta dos estaciones marcadas, una estación seca, entre los meses de abril y noviembre y otra de lluvias entre diciembre a marzo.

VÍAS DE ACCESO
Terrestre a una distancia de 25 km desde Cajamarca o Trekking (camino inca).

Principales recursos Turísticos

Se encuentra a 6 km al sur este de Namora, laguna natural navegable la más grande del departamento, presenta un ecosistema con diversas aves silvestres con islas flotantes rodeado de plantas acuáticas, donde se realiza la crianza de pejerrey, además podrá disfrutar de un paseo en bote o embarcaciones de totora que hará de su visita un momento inolvidable.



LAGUNA DE SAN NICOLÁS



CENTRO ARQUEOLÓGICO DE COYOR

Coyor que en el idioma quechua significa "estrella". Se encuentra a una distancia aproximada de 7 km al sur oeste de Namora.

Resto de una ciudadela perteneciente a la Cultura Cajamarca, con posible influencia Wari, en el horizonte medio, constituido por cuatro grandes torres circulares de 2 a 3 m de alto, llegando a la conclusión que Coyor era una ciudadela fortificada de carácter ceremonial y administrativa.

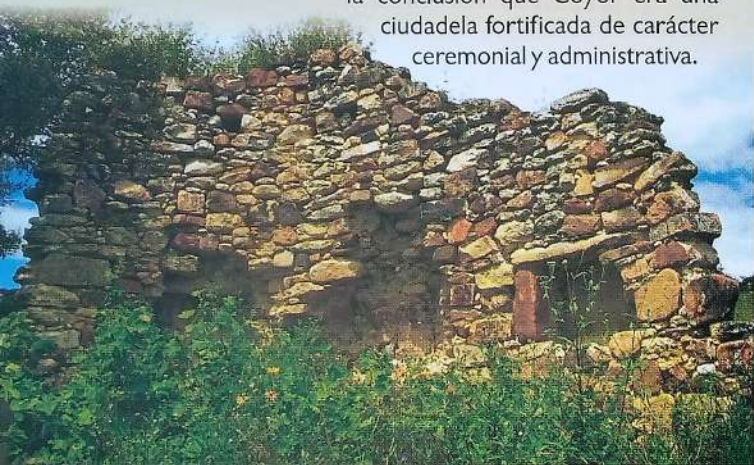

LOS SAPITOS

Ubicado en el trayecto de la carretera a Namora, hermosas formaciones rocosas y que a través de miles de años han tomado la apariencia de sapos petrificados.

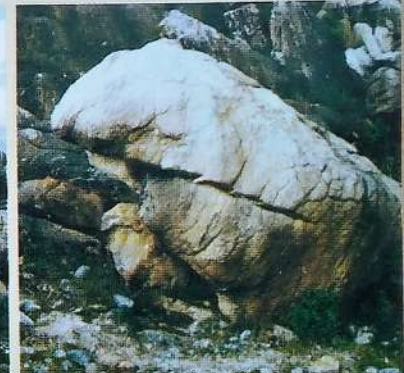

Otros Atractivos

TORRES HUAYLLA

Ubicado a 6 km al sureste de Namora a orillas de la Quebrada Sarín en el Caserío Torres Huaylla.

Formaciones naturales en arcilla que tiene la apariencia de torres.

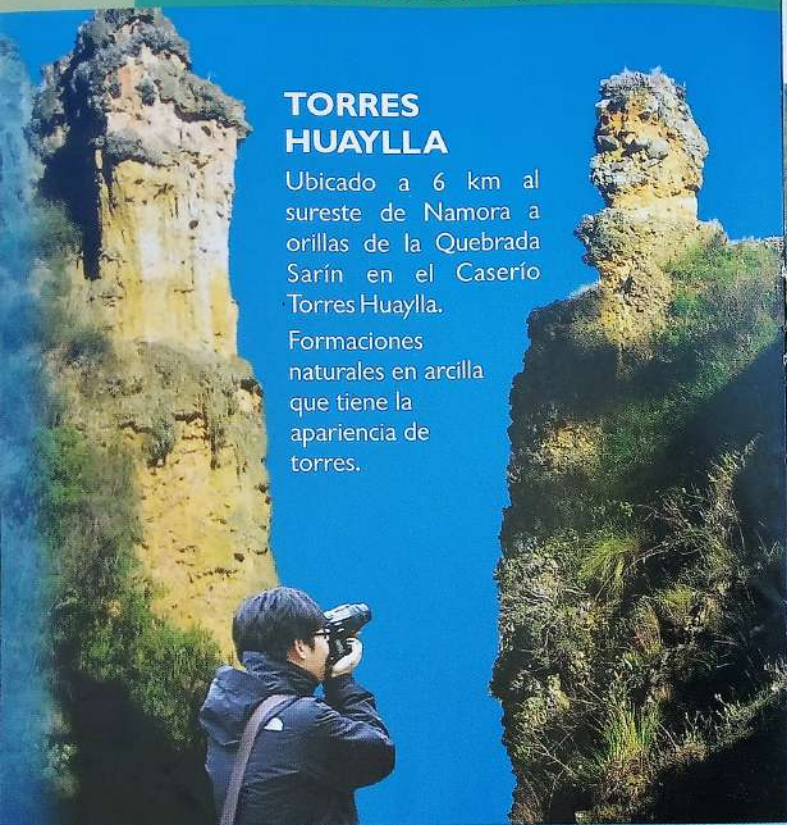

LAGUNA DE SULLUSCOCHA

Se encuentra ubicada en el trayecto de la carretera a Namora al pie del cerro la Carrga, a una altitud de 2950 m.s.n.m. la que anteriormente formaba parte de la hacienda que hoy lleva su nombre.



LAGUNA DE QUELLUACocha

Ubicada en el caserío de Quelluacocha al noreste y a 8 km de Namora, con una altitud de 3500 m.s.n.m. cubierta por una vegetación propia, en sus aguas habitan los famosos quelluas (patos silvestres de color blanco).



LAGUNA DE MISHACocha

Ubicada a 40 km al noreste de Namora, con una altitud de 3860 m.s.n.m. cubierta por una vegetación propia de la zona, en sus aguas habitan variedad de aves silvestres, entre ellas patos, garzas, pollas de aguas.





CATARATA EL CUMBE Ubicada a 8 km al este de Namora, hermosa caída de agua cristalina rodeada de exuberante vegetación, cuya chorrera proviene del río la Quinua, con una caída aproximada de 23 m.

Otros Atractivos Turísticos

ECOTURISMO Una de las alternativas a visitar son los caminos de herradura y el Camino Inca que nos permite tener contacto con la naturaleza y disfrutar de la flora y fauna silvestre, apreciando la vida cotidiana del poblador (ganadería, agricultura, pastoreo entre otros).

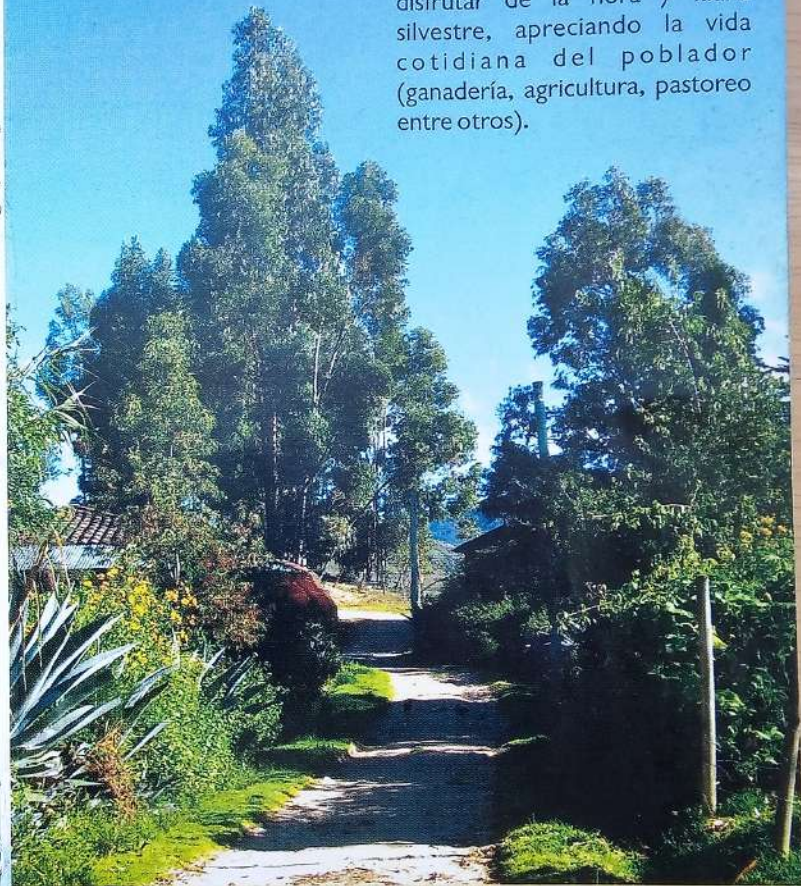

IGLESIA DE CHILACAT

Hermoso lugar, conocido por la fabricación de guitarras, rodeado de hermosos paisajes donde se celebra la fiesta de San Francisco.

NAMORA

Atrevete a conocerla!



Otros Atractivos Turísticos



PISCICULTURA

Se aprecia la crianza de trucha en sus diferentes etapas de desarrollo. Además de la belleza de su paisaje. Cuenta con un restaurante en donde podrá degustar platos a base de trucha.



AGUAS TERMALES DEL CUMBE

Ubicado al este de Namora, la fuente de agua termal, cuyas agua brotan del subsuelo a una temperatura promedio de 25°C, las cuales son utilizadas por los pobladores de la zona.



Otros Atractivos Turísticos

EX HACIENDA LA PERLA

Ex casa hacienda, ubicada a unos metros de Namora, actualmente convertida en una cooperativa, cuenta con una capilla con altares revestidos en pan de oro.



VIVERO DE ROSAS

Ubicado en el Caserío "Cau-Cau", una de las alternativas a visitar, contamos con estacionamientos en todo el recinto y el cliente tiene la posibilidad de recorrer cuánto desee, los jardines de rosas, sus muestrarios y plantaciones.

El jardín no sólo se dedica a las rosas, también posee una variedad de plantas nativas y flores de temporada.



LOS MOLINOS

Ubicado al costado de la piscicultura, Namora conserva dentro de sus costumbres andinas los molinos de piedra, que sirve para moler granos que se utilizan hasta la actualidad, quedando de estos pocos.

CERRO NAMORORCO

Ubicado a un costado de la Avenida circunvalación a pocos metros de ingresar a Namora este lugar es rocoso y se ha encontrado algunas evidencias de cerámica. Sirve como mirador, desde ahí se puede apreciar el pueblo de Namora.

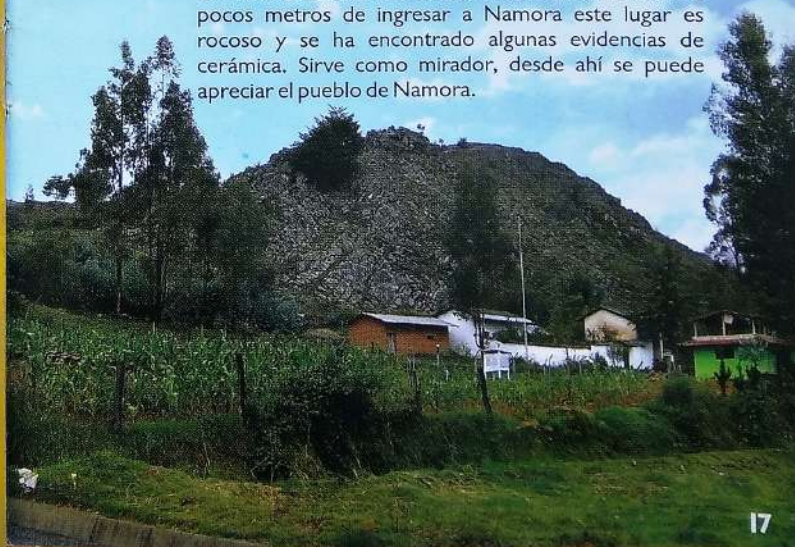

Folclor



TODOS LOS SANTOS

Festividad religiosa celebrada en Namora con sus características propias: el día 01 de noviembre es dedicado a los "santos vivos" el festejo es a nivel familiar; es tradicional la degustación de diferentes platos de la zona. El día 02 es dedicado a los "santos difuntos", la visita a los cementerios es generalizada. En esta oportunidad se prepara las ofrendas donde

predomina los gustos del difunto como: panes de trigo en diferentes formas (bollos y carneros), que van acompañados por diferentes frutas predominando la palta, lima y el Chiclayo al horno etc.



FOLCLOR

El folclor namorino se manifiesta a través de las festividades religiosas y populares.



Artesanía

Los artesanos namorinos realizan trabajos en madera como las guitarras y los charangos que son conocidos a nivel nacional, también trabajan la paja toquilla y junco para elaborar sombreros, tejidos en totora (los famosos petates y abanicos), tejidos en telar, palitos y crochet.



Festividades

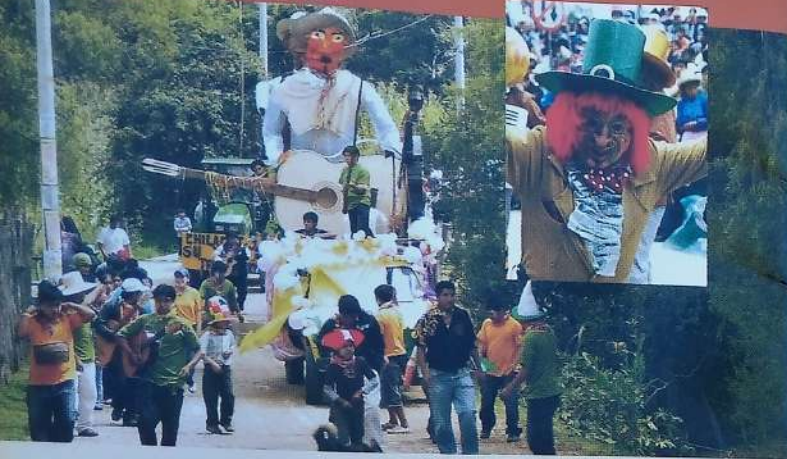

CARNAVAL NAMORINO

Febrero-Marzo (movible)

Es una de la celebraciones más importantes de la zona, donde el pueblo se prepara con anticipación para organizar y acompañar la entrada de Ño Carnavalón dando inicio al carnaval, seguido del desfile de carros alegóricos, comparsas y patrullas las cuales bailan y cantan alegrando al pueblo. Las noches son propicias para visitar en grupo las diferentes viviendas cantando las coplas del carnaval y probar la rica chicha de jora.

Religiosas



FIESTA DE SANTA ROSA 30 de Agosto.

Fiesta patronal, grandiosa y fervorosa celebración. Se da inicio con el novenario, en cuya víspera se queman fuegos artificiales donados por los mayordomos del día, acompañado por los acordes de la banda de músicos de la Municipalidad. La celebración comprende una misa de fiesta, procesión y la realización de tardes taurinas, dando fin con la bajada de bandera a esta fiesta religiosa.

Gastronomía

Aromas y Sabores de Namora

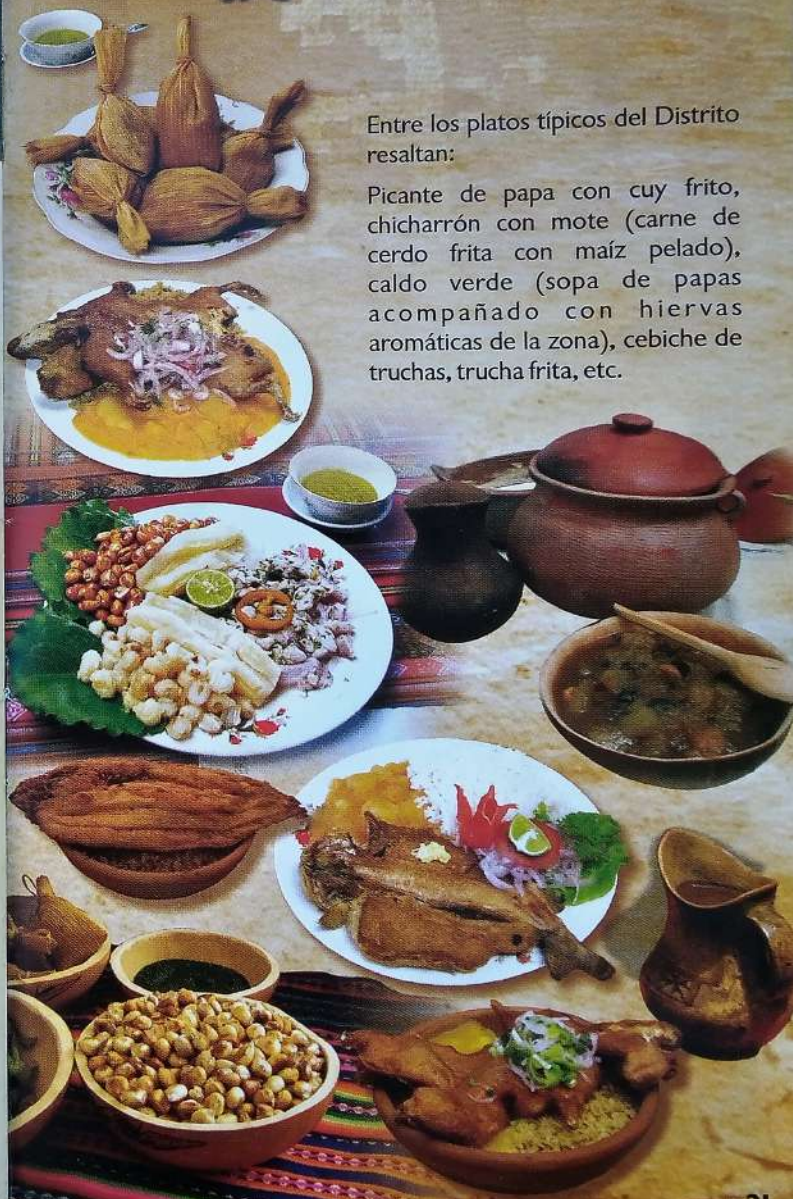

Entre los platos típicos del Distrito resaltan:

Picante de papa con cuy frito, chicharrón con mote (carne de cerdo frita con maíz pelado), caldo verde (sopa de papas acompañado con hiervas aromáticas de la zona), cebiche de truchas, trucha frita, etc.

Namora dentro del Corredor Económico Crisnejas



Matteos © 362081



MUNICIPALIDAD DISTRITAL
DE NAMORA